

CUADERNO DE CAZA.
RANGERS



ESTE CUADERNO PERTENECE A:

.....

HIMNO SCOUT

Vamos hacia delante, mil cumbres a
escalar.
Ríos, valles y campos cruzas al pasar.
Nada te detiene, en tu caminar.
El paso es ligero, firme tu voluntad.

Siempre listos somos scouts... ¡SCOUTS!
la amistad, ¡la unión!, nuestro afán.

Unidos caminando, la voces sonarán.
Miras al compañero, puedes ayudar.
Una mano tiendes pronto al recordar:
tus obras, son tu meta; tu norte la
unidad.

Siempre listos somos scouts... ¡SCOUTS!
la amistad, ¡la unión!, nuestro afán.

Rocíos de mañana, saludas al pasar;
los prados y los mares y hombres del
lugar,
árboles y juncos, yedra y rosal
alegran tu sendero, gozas de su bondad.

Siempre listos somos scouts... ¡SCOUTS!
la amistad, ¡la unión!, nuestro afán.



LEY SCOUT

El scout:

1. Es digno de confianza.
2. Es leal.
3. Es útil y ayuda a los demás.
4. Es hermano de todos.
5. Es respetuoso.
6. Reconoce en la naturaleza la obra de Dios y la protege.
7. Termina lo que empieza.
8. Afronta las dificultades con alegría.
9. Es austero y trabajador.
10. Es sano, sincero y honrado.

PROMESA SCOUT

Por mi honor y con la ayuda de Dios PROMETO:

Hacer cuanto de mí dependa para cumplir mis deberes con DIOS y con mi PAIS, ayudar al prójimo en toda circunstancia y CUMPLIR fielmente la LEY SCOUT.

¡SCOUTS SIEMPRE ALERTA!

Cuando un scout hace su promesa su **padrino o madrina** scout le entrega como símbolo su *pañoleta* con sus cintas.



SALUDO SCOUT

Lealtad, abnegación y pureza

El mayor protege al pequeño

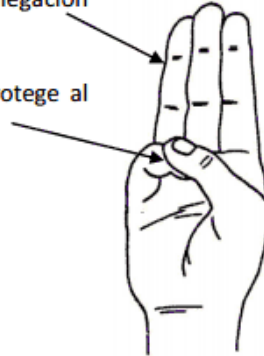

Además, como scouts, también nos saludamos con **un apretón de mano izquierda**.

¡¡HAY SCOUTS POR TODO EL MUNDO!!

SDS: G. S. Santo Domingo



SDM: Scouts de Madrid



MSC: Movimiento Scout Católico



FEE: Federación de Escultismo en España



OMMS: Organización Mundial del Movimiento Scout



UNIFORME SCOUT

Según tu rama, llevas una camisa de diferente color:

- Castores
- Lobatos
- **Rangers**
- Pioneros
- Rutas
- Responsables

¿Dónde coloco mis insignias?

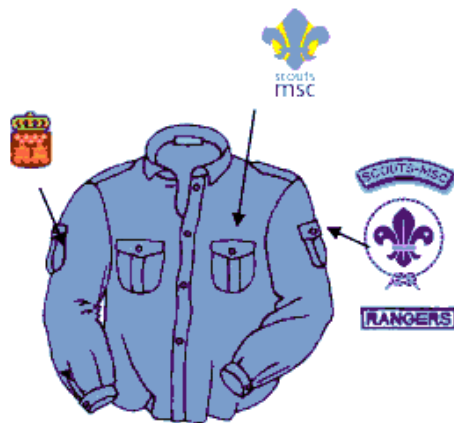

La camisa se lleva en ocasiones **importantes**, no es necesario llevarla siempre que luego se nos mancha mucho.

Junto a la camisa, nuestro uniforme también tiene la pañoleta del G. S. Santo Domingo, con los colores **negro, blanco y amarillo**.



FECHAS IMPORTANTES DE LA VIDA SCOUT

SEPT	21:	Día Internacional de la Paz
OCT	1: 4: 12: 16: 17:	Día de las personas mayores San Francisco de Asís (Lobatos) Nuestra Señora del Pilar Día Mundial de la Alimentación Día Mundial de la Erradicación de la Pobreza
NOV	1: 16: 20:	Día de todos los Santos Día Internacional de la Tolerancia Día Universal del Niño
DIC	3: 5: 6: 8: 10: 21: 25: 31:	Día de las personas con Discapacidad Día de los Voluntarios Día de la Constitución Española La Inmaculada Concepción Día Mundial de los Dchos. Humanos Luz de la Paz de Belén Natividad Día de la Sagrada Familia
ENE	6: 8: 25: 30:	Epifanía del Señor Aniversario de la muerte de Baden Powell, fundador de los scouts San Pablo de Tarso (Rutas) Día de la Paz y no violencia
FEB	22:	Aniversario del nacimiento de Baden Powell, fundador de los scouts
MAR	8:	Día de la Mujer
ABR	7: 23:	Día Mundial de la Salud SEMANA SANTA San Jorge , patrón de los scouts
MAY	15: 21:	Día Internacional de las Familias Día Mundial de la diversidad cultural
JUN	26:	Día Internacional contra las drogas
JUL	25:	Santiago Apóstol
AGO	12: 15: 31:	Día Internacional de la Juventud Asunción de la Virgen María Día Internacional de la solidaridad

CABUYERÍA BÁSICA

Nudo simple: el de toda la vida.

Nudo de pescador: dos nudos simples.

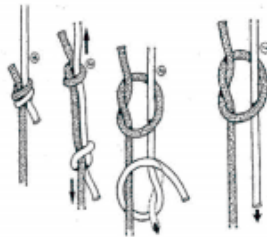

El ocho: La serpiente da una vuelta al árbol y se mete en el lago.

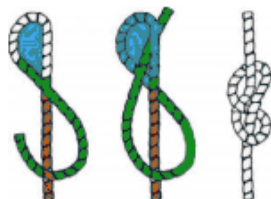

Doble ocho:



As de guía: La serpiente sale del lago, da una vuelta al árbol, y se vuelve a meter en el lago. Es un nudo de salvamento.

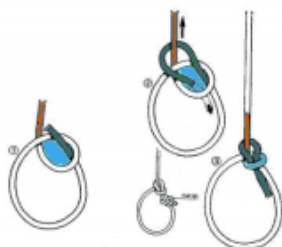

ORIENTACIÓN

Un scout sabe orientar bien su camino, y por eso vamos a aprender rápidamente cómo podemos localizar el **norte**.



Acuérdate de que el Sol sale siempre por el este y se pone por el oeste, ¡solo tienes que **mirar la hora!**

Pero... ¿y si es un día nublado?

¡Muy fácil! Tan fácil como buscar en tu mochila el poto y tu botiquín. Necesitas una **aguja**, algo que flote (un **corcho** o similar) y un recipiente con **agua**. La aguja está hecha de metal y por tanto, una vez suspendida encima del corcho flotante, señalará al **norte**.

Ya, pero... ¿y si es de noche?

Si es de noche, en el **hemisferio norte** es muy fácil; solo tienes que buscar la **estrella polar**, ella te dirá dónde está el norte.

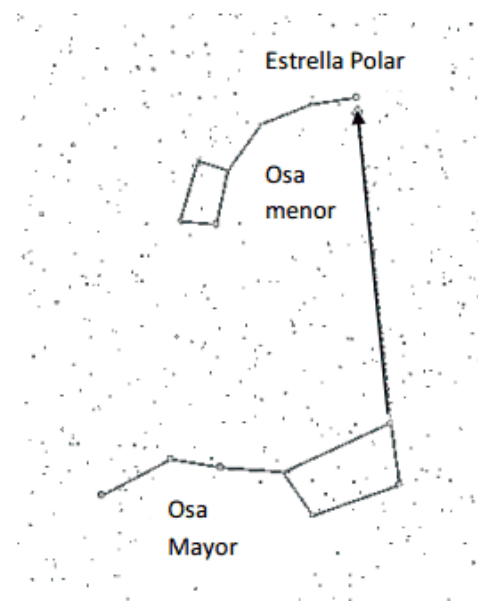

¿CÓMO SE HACE LA MOCHILA?



No olvides nunca llevar:

- Cantimplora
- Botiquín
- Escudilla
- Neceser
- Muda
- Ropa adecuada
- Linterna

Una mochila está bien montada **si aguanta sola de pie su propio peso**. Piensa que el peso de la mochila tienes que poder soportarlo una mañana entera **mínimo**.

¿CÓMO SE HACE LA TIENDA?

Montar la tienda es muy fácil cuando se hace en compañía de tu patrulla, seguid las instrucciones, aseguraos de que las piquetas estén bien clavadas y los vientos estén bien tensados (No hace falta clavar la piqueta lejos, sino **ajustar** la cuerda).

Es muy importante ser ordenado y guardar todas las bolsas una vez montada, así cuando nos vayamos **no se nos perderá nada** al recoger.

Cuando salgáis de las tiendas a hacer las actividades aseguraos de cerrarla bien, sobre todo en verano porque se os llenará de **amiguitos nocturnos**.



HERBOLARIO

Si uno duda si una planta es conocida o no: **¡BAJO NINGÚN CONCEPTO SE INGIERE, TOCA O HUELE!**



Menta (*Mentha arvensis*), muy refrescante, planta aromática suave al tacto conocida por todos. Muy utilizada en el ámbito culinario.



Poleo (*Mentha pulegium*), de la familia de la menta, también es una planta aromática que se utiliza a veces en alimentación y, de esto nos sonará más, en la pasta de dientes.



El laurel (*Laurus nobilis*) sirve como relajante muscular, te haces una infusión y cuando el agua esté tibia mueves la zona afectada dentro del agua. También es planta aromática.



Si alguna vez vais de marcha y os encontráis un campo de romero (*Rosmarinus officinalis*), aseguraos de frotaros bien las manos, olerán fenomenal, y llevaos un ramito para aromatizar vuestro armario (si la marcha no es muy larga, ¿eh? No se nos vaya a pudrir).



Zarzamora (*Rubus fruticosus*), normalmente los frutos salen en septiembre. Las moras rojas saben ácidas, pero las negras son muy dulces. ¡Cuidado que pincha!

BESTIARIO



Huella de felino: gatos monteses, linceos... Cuatro falanges y almohadilla.



Huella de lobo: se marcan más las uñas, y las falanges son más alargadas.



Huella de jabalí: pezuña partida en dos, con muescas posteriores.



Huella de ciervo: más estilizada y sin muescas.



Huella de tejón: son muy cascarrabias, ten cuidado.



Huella de conejito: sin almohadilla, cinco falanges.



Huella de oso: cinco falanges y almohadilla.

PATRULLA.....

MIS COMPAÑEROS DE PATRULLA:

NOMBRE:

TELEFONO:

E-MAIL:

OTRO:

.....
NOMBRE:

TELEFONO:

E-MAIL:

OTRO:

.....
NOMBRE:

TELEFONO:

E-MAIL:

OTRO:

.....
NOMBRE:

TELEFONO:

E-MAIL:

OTRO:

.....
NOMBRE:

TELEFONO:

E-MAIL:

OTRO:

.....

NOMBRE:

TELEFONO:

E-MAIL:

OTRO:

.....
NOMBRE:

TELEFONO:

E-MAIL:

OTRO:

.....
NOMBRE:

TELEFONO:

E-MAIL:

OTRO:

.....

PERO... ¿QUÉ ES UNA PATRULLA?

Lord Baden Powell, **fundador** de los scouts, creo el sistema de patrullas para que Rangers como yo trabajaran en pequeños **equipos** de seis u ocho miembros, tratando de **dejar siempre un mundo mejor**.



NOTAS

